Crema Pasticcera Konditorcreme Vanillecreme

Rezept stammt von Giallo Zafferano.it, übersetzt und auf CC umgesetzt von Claudia Ciullo

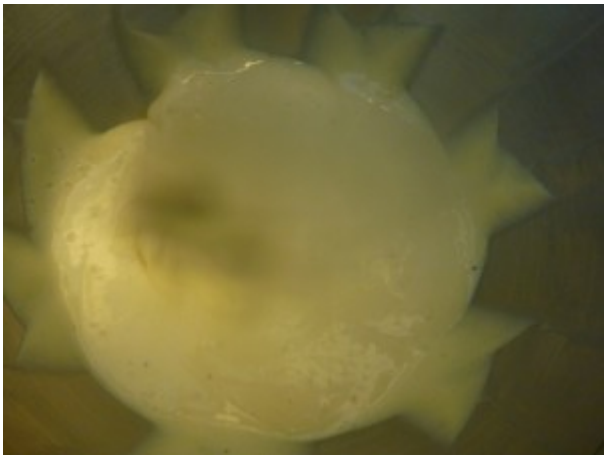

Fotos Gisela M.

Zum Füllen von Kuchen, kann man in Cornetti Caldi spritzen, in Crostate, in Windelbeutel oder man löffelt sie einfach pur.

Crema pasticcera ist wunderbar wandelbar, man kann es mit Vanille, Zitrone, Karamell, Schokolade, Nuss, Orange etc. etc. zubereiten. Hier kommt die klassische Variante mit Vanille.

Zutaten (halber Liter, besser gleich 1 Liter machen):
6 Eigelb
45gr Maizena/Speisestärke
1 Vanillestange
140gr Zucker
400ml Vollmilch
100ml Vollrahm/Sahne

Zubereitung:
Die Milch mit dem Vollrahm und dem ausgekratzten Vanillemark und der Vanilleschote in der CC oder in einem Topf aufkochen.

Sobald die Milch kocht, ausschalten und vom Herd/CC nehmen. 10 Minuten ziehen lassen incl. Vanillestange.

Jetzt Eigelb mit Zucker (Ballonschneebesen) schaumig schlagen bis die Masse schön pastellgelb ist und fester geworden ist.

Dann die Speisestärke mit dem Schneebesen kurz unterrühren, etwa 1 Minute. Die Vanillestange aus der Milch entfernen.

Flexi montieren, 90 Grad,Rührintervall 1 einstellen und die noch warme Milch langsam einfüllen. So lange kochen und rühren lassen, bis eine cremige Masse entstanden ist.

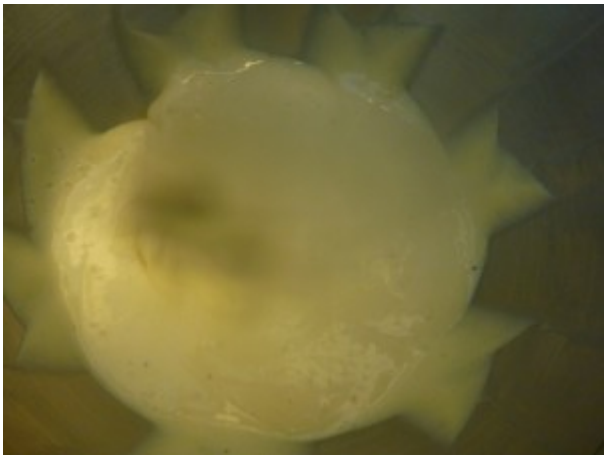

Die Crema Pasticceria in eine GLAS-Schüssel füllen und mit Frischhaltefolie bedecken, damit sich keine Haut auf der Oberfläche bildet.

Bei Zimmertemperatur abkühlen lassen und erst dann in den Kühlschrank stellen, falls sie nicht sofort benötigt wird.

Tipp: Crema 1:1 mit Creme Chantilly mischen.. Das ergibt dann die Crema chantilly italiana