Spagetti an Kürbissauce dazu Hähnchen

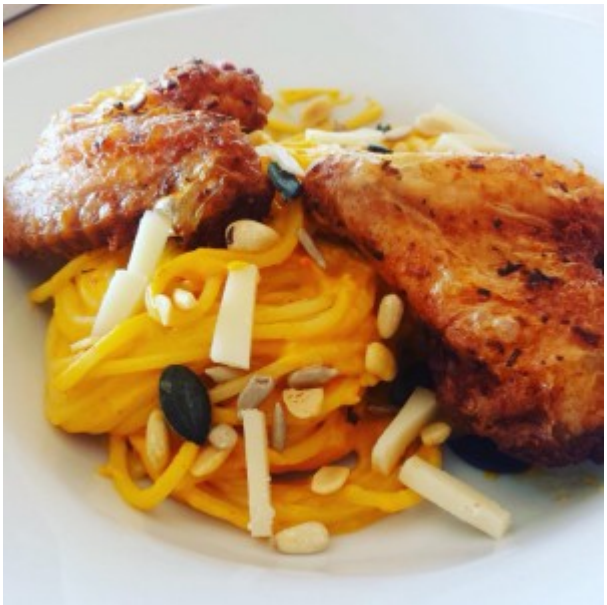

Foto und Rezept von Franziska Fischer

Zutaten Sauce:
200 g Kürbispüree
200 ml Sahne
Salz
Pfeffer
Curry
Zimt
Parmesan

Zubereitung:
Spagetti kochen.
Sahne mit dem Kürbispüree aufkochen, würzen.
Geriebenen Parmesan beigeben und unter die Spagetti mischen.

Nudeln können mit dem Pastaaufsatz gemacht werden.

Kürbispüree (auf Vorrat zubereitet, eingefroren und bei Bedarf aufgetaut):
Kürbis mit dem Würfler würfeln
In der CC mit etwas Wasser weichkochen.

Im Blender pürieren.